

AVANCE DE PROGRAMA



XXII RAID HIPICO NACIONAL CIUDAD DE ELCHE

CEN1*, CEA0*, CEA 60, CEA 40, CEAI 20

8/02/2025

DATOS GENERALES DEL CONCURSO

NOMBRE: XXII Raid Hípico Nacional Ciudad de Elche.

CATEGORÍA: CEN1*, CEA0*, CEA 60, CEA 40, CEAI 20

PROVINCIA: Alicante

LOCALIDAD: Elche

DISCIPLINA: RAID

FECHA: 8/02/2025

REAL FEDERACIÓN HIPICA ESPAÑOLA

FEDERACIÓN HÍPICA COMUNIDAD VALENCIANA

COMITÉ ORGANIZADOR

NOMBRE: Club de Jinetes Elche

DIRECCIÓN: Partida de Puçol, P1 Nº 187 A

EXPLOTACIÓN AGRARIA: Código REGA: ES030651111001

CONTACTO: José María Hurtado León

TELÉFONO: 605 277 756

Email: manuel Sanchez Garcia.2023@gmail.com

MIEMBROS DE LA ORGANIZACIÓN:

PRESIDENTE: D. José María Hurtado León

Teléfono: 666887390

VOCAL: D. Néstor García Vicente

Teléfono: 671516623

MIEMBROS DEL JURADO:

PRESIDENTE: MIGUEL GARCIA SANCHEZ

L.D.N. 1762

VOCAL : ANTONIA MORENO GONZALEZ

L.D.N. 2793

VOCAL : ESPERANZA SANCHEZ FELIPE

L.D.N. 344354

VOCAL : ABEL SANTANA PASTOR

L.D.N. 60280

COMISION VETERINARIA:

PRESIDENTE: LEANDRO BOSQUE AYALA

L.D.N. 235650

VOCAL : PATRICIA GENE FONT

L.D.N. 11273

VOCAL : JUANA CHANTAL RAMOS ESTREMER

L.D.N. 269836

JEFE DE COMISARIOS: RAFAEL ROMERO CAPARROS

L.D.N. 147731

DELEGADO FEDERATIVO: ABEL SANTANA PASTOR

SERVICIOS:

AMBULANCIA DYA: Medicalizada

POLICÍA LOCAL: Cruces peligrosos

VOLUNTARIOS: Resto cruces

HERRADOR: D. José Ginés Sempere Guilabert

Teléfono: 626332480

INSCRIPCIONES:

Realizar en la FEDERACIÓN HÍPICA DE LA COMUNIDAD VALENCIANA
www.federacionhipicacomunidadvalenciana.com (inscripciones on-line)

Teléfono 961 36 78 04

Fecha de apertura: 20/01/2025

Cierre: 05 /02/2025

Importe inscripción:

CEN1*y CEA0* = 80€

CEA60 = 60€

CEA40 = 40€

CEA 20 = 40€

CANCELACIONES:

En caso de no haber realizado la inscripción en el plazo indicado, se aplicará la Normativa vigente de inscripciones por la vía de urgencia.

A partir del 3/2/2025. No se devolverán inscripciones

SERVICIO DE BOXES

*Este Comité Organizador considera que: Tratándose de un solo día de competición, no tiene previsto servicio de boxes. En su lugar habrá cuadras colaboradoras como son: Hípica Abel Santana TLF 679618994. La cuantía por box a pactar con dichas cuadras. También habrá en la zona del Vet-Gate la posibilidad de montar paddocks

*Esta competición se regirá por normativa vigente indicada en la RFHE según reglamentos: GENERAL, DISCIPLINARIO, VETERINARIO y REGLAMENTO RAID.

NORMAS PARTICULARES

El número mínimo de inscripciones será de 5 binomios por prueba, para la realización del Raid. Si no, se alcanza este número el Comité Organizador, se reserva el derecho de anular o realizar la prueba.

En la reunión previa a celebrar, 15 minutos antes de cada prueba, se dará a los participantes las normas de la prueba y características del recorrido.

Para la Guía de retorno solicitarla en origen

El control de los tiempos será realizado por Diego Miñano Sarabia.

HOTEL RECOMENDADO: Camping Internacional "La Marina Resort" Teléfono: 965419200 Yéssica. www.lamarinaresort.com. Importante decir que es para la carrera de raid para que apliquen el descuento pactado.

La participación en este Raid supone la aceptación de las todas las normas del presente Avance.

PRUEBAS:

CEN1* **80,400 Km.**

Fases: 3 **SALIDA EN GRUPO**

Reconocimiento previo, el mismo día de la carrera a partir de las 8:00 a.m. en La zona de (vet – gate) La Marina ELCHE

Reunión previa: 15 minutos antes de la salida.

Hora de salida: 9:00 a.m.

Velocidad mínima 11 km/h.

Fase I: 37,000 km. Tiempo máximo: 03:21:49 Tiempo descanso 40'

Fase II: 21,700 km. Tiempo máximo: 01:58:22 Tiempo descanso 25'

Fase III: 21,700 km. Tiempo máximo: 01:58:22

NORMAS GENERALES

Pulsaciones: 64/minuto

Peso mínimo: 70 k.

Velocidad: mínima 11 km/h - Máxima libre

Tiempo de presentación: 20 minutos.

Todos los binomios deberán estar con toda la documentación necesaria al día, vacunas, licencias y demás documentación. La carrera termina en la línea de meta. Los tiempos mínimos se toman en la línea de meta.

Control final: 1 sola presentación. a los 30 minutos.

CEAO* **80,400 Km.**

Fases: 3 **SALIDA EN GRUPO**

Reconocimiento previo, el mismo día de la carrera a partir de las 8:00 a.m. en La Marina, Elche. (Zona VetGate)

Reunión previa: 15 minutos antes de la salida.

Hora de salida: 9:00 a.m. Velocidad controlada

Velocidad mínima 11 km/h - máxima 16 km/h.

Fase I: 37,000 km. T. máximo: 03:21:49 T. mínimo: 02:18:45 * T. descanso 40'

Fase II: 21,700 km. T. máximo: 01:58:22 T. mínimo: 01:21:22 * T. descanso 25'

Fase III: 21,700 km. T. máximo: 01:58:22 T. mínimo: 01:21:22

NORMAS GENERALES

Pulsaciones: 64/minuto

Peso: Libre.

Velocidad: MÁXIMA 16 km/h. – mínima 11km/h

Tiempo de presentación: 20 minutos.

Todos los binomios deberán estar con toda la documentación necesaria al día, vacunas, licencias y demás documentación. La carrera termina en la línea de acceso al Control Veterinario. Los tiempos mínimos se toman en la línea de llegada.

Control final: 1 sola presentación a los 20 minutos

CEA 60

60,000 Km.

Fases: 2

SALIDA EN GRUPO

Reconocimiento previo, el mismo día de la carrera a partir de las 8:30 a.m. en La Marina, Elche. (Zona VetGate)

Reunión previa: 15 minutos antes de la salida.

Hora de salida: 9:30 a.m.

Velocidad mínima 11 km/h. Velocidad máxima 15 km/h.

Fase I: 37,000 km. Tiempo máximo: 03:21:49 Tiempo mínimo: 02:28:00 * descanso 40'

Fase II: 23,000 km. Tiempo máximo: 02:05:27 Tiempo mínimo: 01:32:00

NORMAS GENERALES

Pulsaciones: 64/minuto

Peso: Libre.

Velocidad: MAXIMA 15 km/h. – mínima 11 km/h

Tiempo de presentación: 20 minutos.

Todos los binomios deberán estar con toda la documentación necesaria al día, vacunas, licencias y demás documentación necesaria

La carrera termina en la línea de acceso al Control Veterinario. Los tiempos mínimos se toman en la línea de llegada.

Control final: 1 sola presentación a los 20 minutos

CEA 40

43,400 Km.

Fases: 2

SALIDA EN GRUPO

Reconocimiento previo, el mismo día de la carrera a partir de las 9:00 a.m. en La Marina, Elche.

Reunión previa 15 minutos antes de la salida.

Hora de salida: 10:00 a.m.

Velocidad mínima 10 km/h. Velocidad máxima 15 km/h.

Fase I: 21,700 km. Tiempo máximo: 2:10:12 Tiempo mínimo: 1:26:48 * descanso 25'

Fase II: 21,700 km. Tiempo máximo: 2:10:12 Tiempo mínimo: 1:26:48

NORMAS GENERALES

Pulsaciones: 64/minuto

Peso: Libre.

Velocidad: MAXIMA 15 km/h. – mínima 10 km/h

Tiempo de presentación: 20 minutos.

Todos los binomios deberán estar con toda la documentación necesaria al día, vacunas, licencias y demás documentación.

La carrera termina en la línea de acceso al Control Veterinario. Los tiempos mínimos se toman en la línea de llegada.

Control final: 1 sola presentación a los 20 minutos.

INICIACION 20

21,700 Km.

Fase: 1

SALIDA EN GRUPO

Reconocimiento previo, el mismo día de la carrera a partir de las 9:00 a.m. en La Marina, Elche. (Zona VetGate)

Reunión previa: 15 minutos antes de la salida.

Hora de salida: 10:00 a.m.

Velocidad mínima 9 km/h. Velocidad máxima 12 km/h.

Fase Única: 21,700 km. Tiempo máximo: 02:24:40 Tiempo mínimo: 01:48:30

NORMAS GENERALES

Pulsaciones: 64/minuto

Peso: Libre.

Velocidad: MAXIMA 12 km/h. – mínima 9 km/h

Tiempo de presentación: 20 minutos.

Todos los binomios deberán estar con toda la documentación necesaria al día, vacunas, licencias y demás documentación.

La carrera termina en la línea de acceso al Control Veterinario. Los tiempos mínimos se toman en la línea de llegada.

Control final: 1 sola presentación a los 20 minutos.

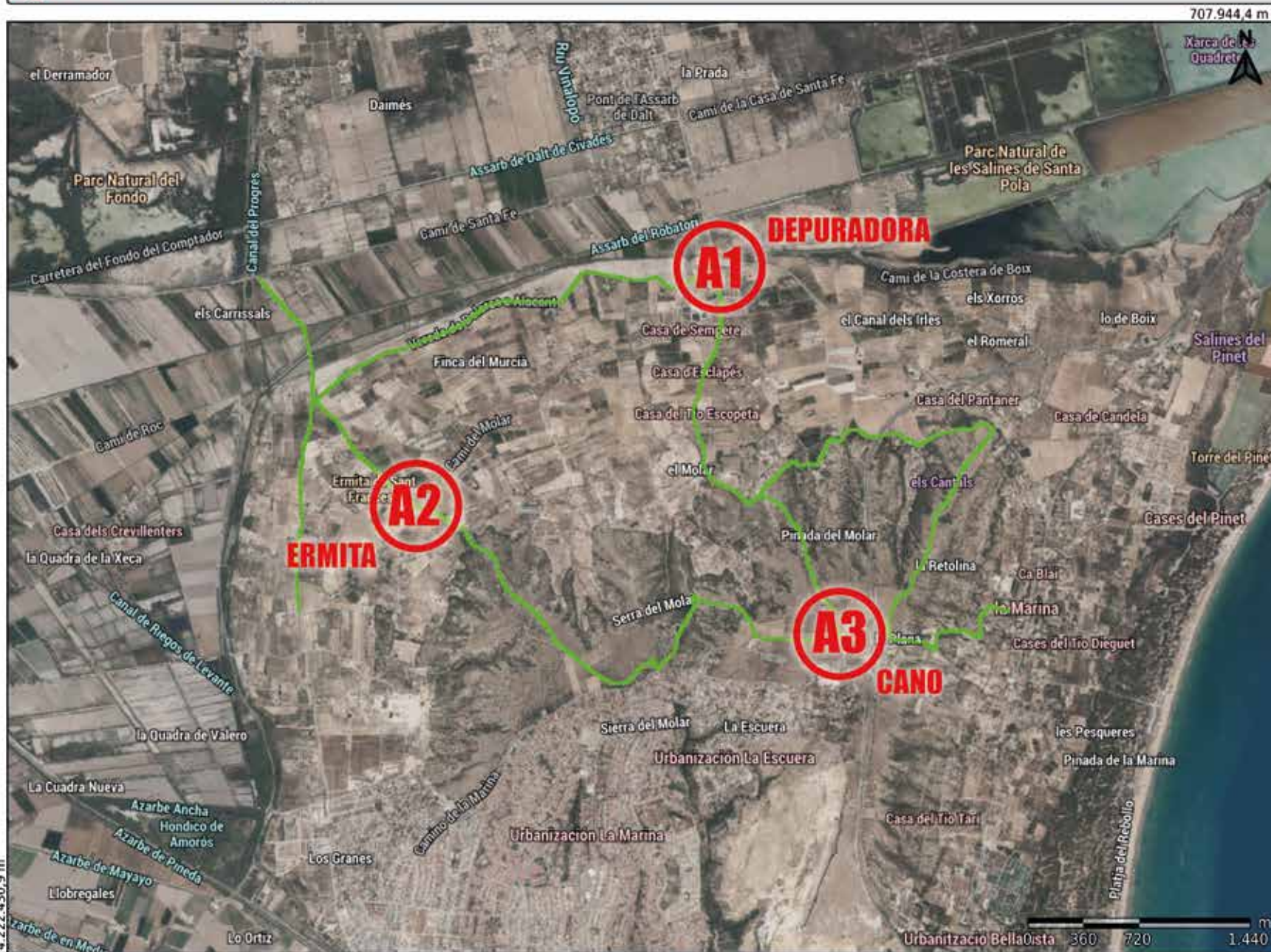

LLEENDA

Nomenclàtor Toponímic Valencià

Toponímia puntual | Toponímia puntual

- A1** Capitals de municipi | Capales de municipio
- A2** Llogarets | Llogarets
- A3** Construccions | Construcciones
- A4** Industrials | Industriales
- A5** Ports i aeroports principals | Puertos y aeropuertos principales
- A6** Comunicacions | Comunicaciones
- A7** Serveis | Servicios
- A8** Orografia | Orografia
- A9** Hidrografia | Hidrografia



Asistencia A1 - Depuradora



Asistencia A2 - Ermita



Asistencia A3 - Cano